

## Organograma da Secretaria do Tribunal de Justiça do Estado de Minas Gerais

# JANEIRO/2026

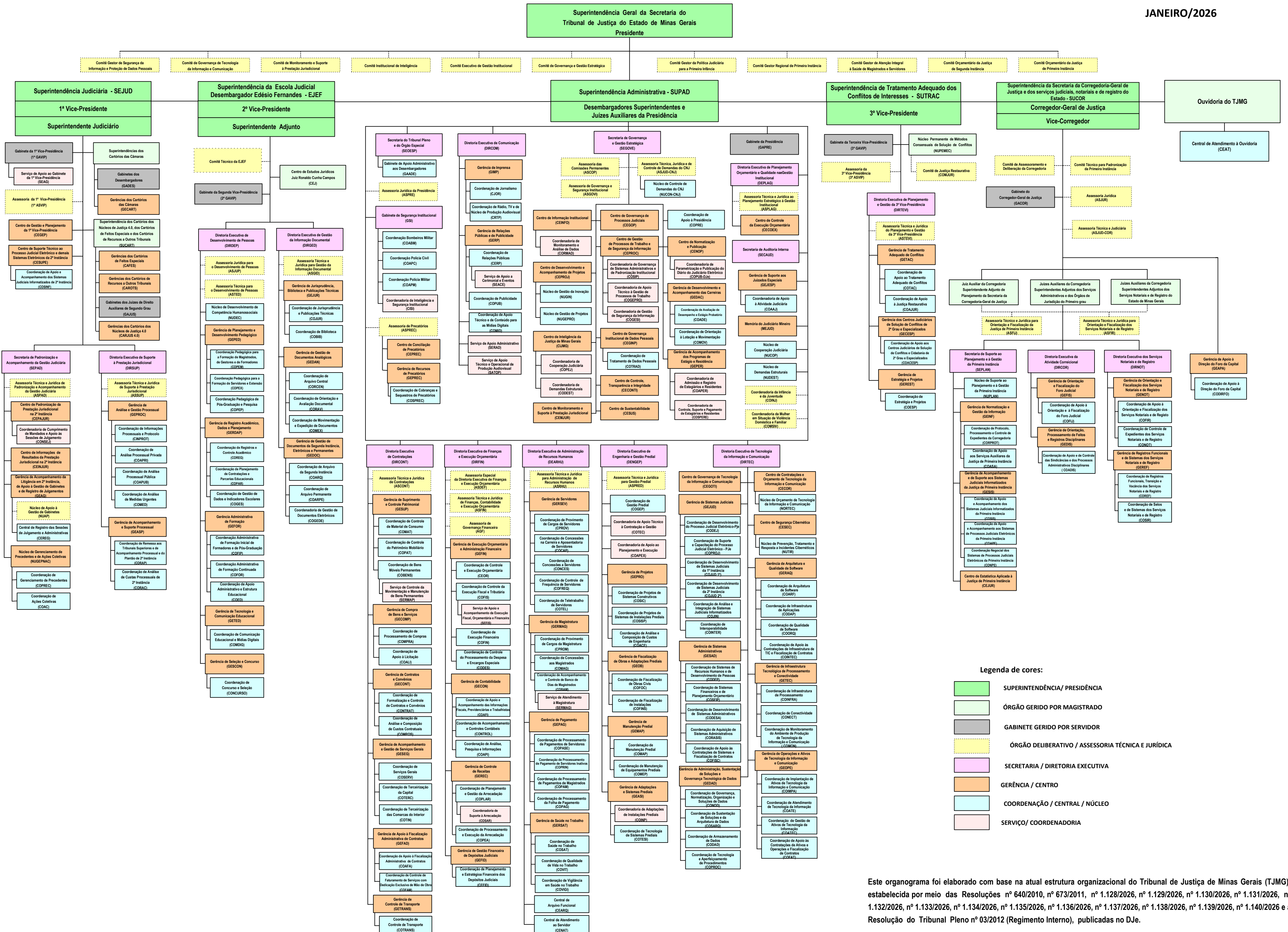

Este organograma foi elaborado com base na atual estrutura organizacional do Tribunal de Justiça de Minas Gerais (TJMG), estabelecida por meio das Resoluções nº 640/2010, nº 673/2011, nº 1.128/2026, nº 1.129/2026, nº 1.130/2026, nº 1.131/2026, nº 1.132/2026, nº 1.133/2026, nº 1.134/2026, nº 1.135/2026, nº 1.136/2026, nº 1.137/2026, nº 1.138/2026, nº 1.139/2026, nº 1.140/2026 e a Resolução do Tribunal Pleno nº 03/2012 (Regimento Interno), publicadas no DJe.